



BY APPOINTMENT TO THE ROYAL DANISH COURT

TAPET CAFE

EST. 1974

Værd at vide – Maling

Valg af farver

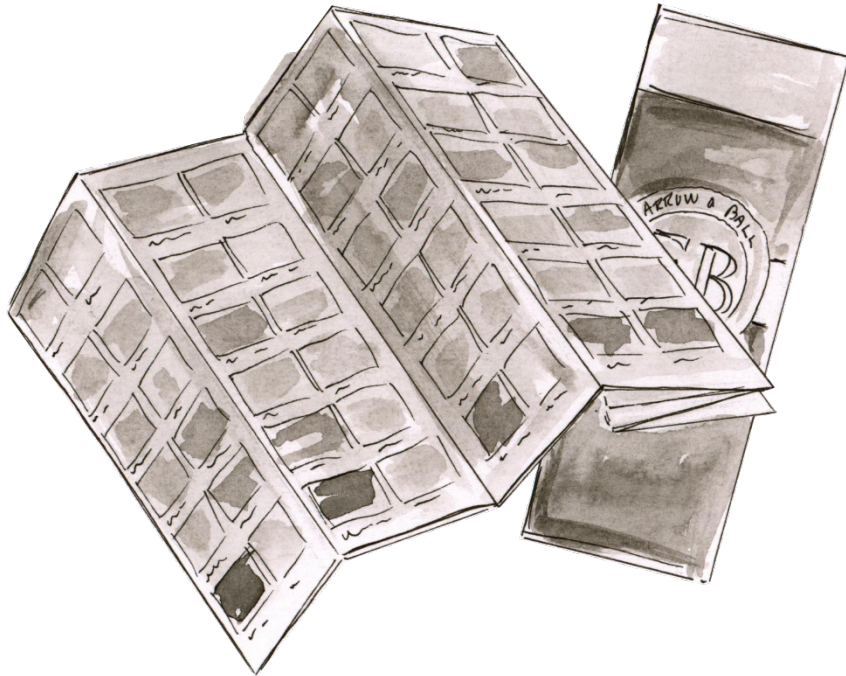

ARKITEKTUREN

Man kan med fordel være opmærksom på de arkitektoniske træk for den ejendom, der skal males. Det kan f.eks. være ejendommens alder, stil, materialer og håndværksmæssige detaljer.

Traditionelt har der været forskel på de farvepaletter, man har brugt i f.eks. herskabsvillaer, funkishuse, herregårde, murmestervillaer, parcelhuse fra 60'erne og i den nye moderne minimalistiske arkitektur.

Det kan fungere godt at lade sig inspirere af disse farvepaletter for at understøtte arkitekturen, ligesom det naturligvis også kan skabe spændende resultater at bryde med dem.

Tapet-Cafe er eksperter i at sammensætte farvepaletter, der får de smukkeste arkitektoniske og bygningsmæssige detaljer frem i dit hjem.

RUMMENES FUNKTION, FLOW & SAMMENHÆNG

Det er også en fordel at forholde sig til, hvilke aktiviteter der skal foregå i de rum, der skal males, herunder hvilken stemning der ønskes.

Der er f.eks. ofte forskel på den atmosfære eller stemning der ønskes i forskellige rum. Er det f.eks. et hjemmekontor, er der brug for en rolig stemning der giver plads til fordybelse og koncentration. Hvorimod hjemmets køkken eller entré godt kan have en mere dynamisk og friske toner.

Det er også en fordel af overveje hvordan farverne i de forskellige rum ser ud sammen. Når man f.eks. bevæger sig rundt mellem de forskellige rum eller når man sidder i køkkenet og kaster et blik ind i stuen.

Tapet-Cafe er eksperter i at skabe farveplaner, hvor farverne komplimenterer hinanden på smukkeste vis og giver et dynamisk og personligt rumforløb.

LYSFORHOLDENE

Det kan også være en fordel af forholde sig til lysforholdene i og omkring de rum der skal males.

Den oplevede farve i et rum, er påvirket af både farverne på fladerne; vægge, lofter, gulve samt farven på det lys der rammer fladerne.

Farven på fladerne bestemmer du selv i kraft af den maling du vælger, men farven på det lys, der rammer fladerne, bestemmer du dog ikke selv. Dette lys varierer nemlig afhængig af om det kommer fra syd, nord, vest eller øst, ligesom det også varierer i løbet af dagen og året. Dertil kan farven på lyset også være påvirket af faktorer som grønne træer, buske og græsplæner udenfor rummets vinduer, en markant hus facadefarve på naboejendommen eller lign.

Vi elsker farver og er eksperter i at finde dem der passer til lysforholdene i dine rum.

Finish

Når du har valgt farve, skal du tage stilling til, hvilken finish du ønsker din maling i. Valg af finish afhænger af hvad du skal male samt hvilket visuelt udtryk du ønsker.

TIL INDENDØRS VÆGGE & LOFTER ANBEFALER VI

Glans 2 / Estate Emulsion

Estate Emulsion er Farrow & Balls *signaturfinish*. Den er smuk, mat, har en uovertruffen farvedybde og er fløjlsblød at se på. Den har karakter af historisk limfarve.

Den er ideel til indvendige vægge i rum hvor væggene ikke berøres, f.eks. stuer, spisestuer, gæsteværelser og master bedrooms. Ligeledes er den perfekt til lofter, da dens matte finish udvisker og minimerer små ujævnheder i underlaget og fjerner genskins.

Denne finish kan males på med rulle og pensel, men kommer ekstra fint til sin ret, hvis den males på med pensel.

Overfladen er sart og berøring skal undgås. Den kan tørres over med en helt tør klud og yderligere rengøring skal undgås. Bemærk at denne finish ikke kan males ovenpå vægge påført mikrodispers.

Glans 7 / Modern Emulsion

Modern Emulsion er en halvmat og holdbar finish til indvendige vægge og lofter. Den kan males på med rulle og pensel, men kommer ekstra til sin ret, hvis den males på med pensel. Den anbefales til køkkenvægge, badeværelsesvægge, gangarealer, børneværelser og stærkt trafikerede områder. Den kan vaskes og tørres af. Den er ikke til brug i brusekabiner eller direkte vandkontaktflader.

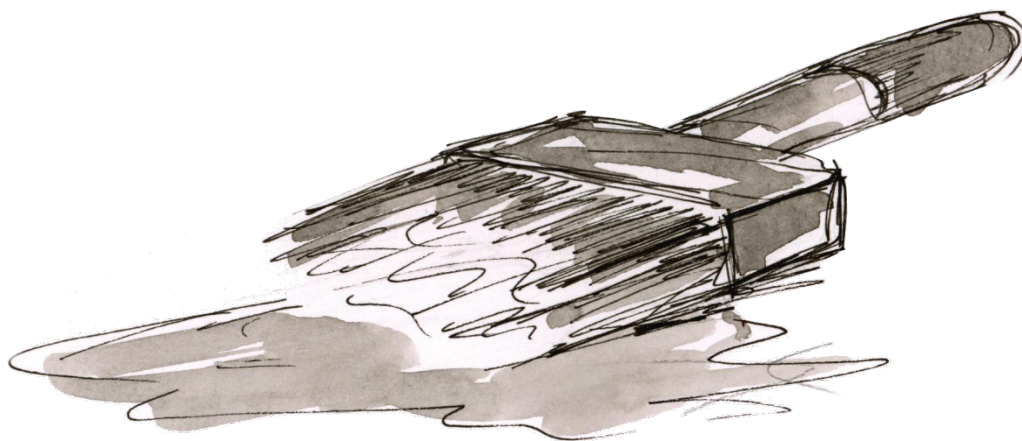

TIL INDENDØRS TRÆVÆRK & METAL ANBEFALER VI

Glans 20 / Estate Eggshell

Estate Eggshell er en holdbar finish med mellemglans. Den er smuk med en underspillet elegance, og den satinlignende overflade er ideel til indvendige paneler, døre samt vægge i køkkener, entreer, trapperum, børneværelser og andre rum med meget aktivitet. Den kan også anvendes på metal, f.eks. radiatorer og kan vaskes og tørres af.

Glans 40 / Modern Eggshell

Modern Eggshell er en halvblank slidstærk finish til indvendigt træværk, herunder træ-og betongulve samt metal. Den er ideel til f.eks. køkkenlåger, skabslåger, fodpaneler, døre, træmøbler, bogreoler og radiatorer. Da den har en relativt høj glans, giver den genskin og underlaget skal derfor være glat og uden for mange ujævnheder (slibespor, ridser mv.). Den kan vaskes og tørres af. Den er ikke egnet til udvendig træterrasse eller andet trykbehandlet træ.

Glans 95 / Full Gloss

Full gloss er en højglansfinish til brug på indvendigt og udvendigt træværk og metal.

Full Gloss giver et raffineret og glamourøs udtryk og den er perfekt til at drage opmærksom til særlige detaljer, f.eks. håndlister på smukt svungne trapper, smukke fyldingsdøre, vindueslysninger, billedrammer og andet flot træarbejde. Full gloss giver et kraftigt genskin og den kræver derfor et glat underlag udenfor mange ujævnheder (f.eks. slibemærker, ridser mv.) Den kan vaskes og tørres af.

Full gloss modstår vand, afskalning og blegning i op til seks år. Den er ikke egnet til brug på plastic, udvendig træterrasse eller andet trykbehandlet træ. Full Gloss kræver en erfaren håndtering.

TIL UDENDØRS TRÆVÆRK ANBEFALER VI

Glans 20 / Exterior Eggshell

Exterior Eggshell er en holdbar finish med mellemglans til udvendigt træværk og metal.

Den er vand-og svampebestandig og modstår afflagen og afskalning. Den er ikke egnet til brug på plastic, udvendig træterrasse eller andet trykbehandlet træ.

Glans 95 / Full Gloss

Full gloss er en højglansfinish til brug på indvendigt og udvendigt træværk og metal.

Full Gloss er giver et raffineret og glamourøs udtryk og den er perfekt til at drage opmærksom til særlige detaljer, f.eks. håndlister på smukt svungne trapper, smukke fyldingsdøre, vindueslysninger, billedrammer og andet flot træarbejde. Full gloss

giver et kraftigt genskin og den kræver derfor et glat underlag udenfor mange ujævnheder (f.eks. slibemærker, ridser mv.) Den kan vaskes og tørres af.

Full gloss modstår vand, afskalning og blegning i op til seks år. Den er ikke egnet til brug på plastic, udvendig træterrasse eller andet trykbehandlet træ.

TIL UDENDØRS MURVÆRK ANBEFALER VI

Glans 2 / Exterior Masonry

En super mat og meget holdbar finish til udvendigt murværk. Den er vand og svamperesistent og modstår afskalning, revner, kridtning, blærer og farve der falmer i op til 15 år. Uegnet til meget alkaliske eller meget porøse overflader. Kræver ikke en primer. Vær opmærksom på det ikke er muligt at få denne finish i samtlige farver. Årsagen er, at alle pigmenterne ikke egner sig til udendørs murværk. Du kan se på bagsiden af vores farvekort hvilke farver du kan få i denne type maling.



SÆRLIGE FINISHES VI ANBEFALER TIL KALKEDE OVERFLADER, STUK & HISTORISKE EJENDOMME

Lime Wash

Lime Wash er ren naturlig kalkmaling. Den har en stærkt åndbar finish og er derfor perfekt til indvendige og udvendige murstensvægge og lofter i traditionelt byggeri, f.eks. kældervægge og lofter. Den har en glansgrad på 2, dvs. helt mat. Vær opmærksom på, at det ikke er muligt at få denne finish i samtlige farver. Årsagen er, at alle pigmenterne ikke egner sig til kalkmaling. Du kan se på bagsiden af vores farvekort hvilke farver du kan få i denne type maling.

Casein Distemper

Casein Distemper er en limfarve tilsat kasein. Denne historiske og traditionelle åndbare finish er egnet til indvendige vægge og lofter. Den har en smuk mat finish. Casein Distemper er fremstillet traditionelt med fine pigmenter, og der vil være små variationer i farven når den males op. Finishen er sart, og kan ikke vaskes eller tørres af. Den har en glansgrad på 2, dvs. helt mat.

Soft Distemper

Soft Distemper er en stærkt åndbar maling med en smuk mat pulverfinish til brug på dekorativt spartelarbejde på indvendige vægge og lofter, f.eks. rosetter og stuk. Den er nem at fjerne fra spartlede flader. Den kan ikke vaskes eller tørres af. Den har en glansgrad på 2, dvs. helt mat.

Dead Flat

Dead Flat er en traditionel meget flad mat finish til indvendigt træværk, indvendige vægge, lofter og metal. Den er blandet af alkyd resin og lavet til at genskabe det traditionelle look af stuer og saloner fra det 18. århundrede. Den er ikke egnet til møbler eller områder med slid, og den kan ikke vaskes eller tørres af. Den har en glansgrad på 2, dvs. helt mat.

Ønsker du at male med ovenstående specielle finishes; Lime Wash, Casein Distemper, Soft Distemper eller Dead Flat, kontakt os for individuel rådgivning.

Grunder

Når du har valgt farve og finish, skal du tage stilling til hvilken grunder du skal bruge. Der er tre fordele ved at bruge en grunder inden du maler.

FLOTTERE SLUTRESULTAT

Dit slutresultat bliver smukkere med en bedre farvedybde. Grunderne kommer i fire farvetoner White & Light Tones, Mid Tones, Red & Warm Tones, and Dark Tones. De er lavet på de samme pigmenter som malingen, og de ekstra pigmenter giver en flottere farve og bedre farvedybde.

BEDRE DÆKKEEVNE

Du opnår en bedre dækkeevne og undgår derved at skulle bruge mere maling end anbefalet

LÆNGERE HOLDBARHED

Dit resultat bliver mere holdbart og modstandsdygtig overfor slid, skader, blegning mv.

<i>Hvad skal males?</i>	<i>Anbefalet grunder</i>
Indendørs vægge og lofter.	<u>Wall & Ceiling Primer & Undercoat</u>
Ubehandlede eller tidligere malede træoverflader, som fodpaneler, døre, træmøbler mv.	<u>Interior Wood Primer & Undercoat</u>
MDF-træ.	<u>Wood Floor Primer & Undercoat</u>
Indendørs trægulve.	<u>Wood Floor Primer & Undercoat</u>
Udendørs træværk.	<u>Exterior Wood Primer & Undercoat</u>
Metaloverflader som radiatorer, vandrør, metallåger, metalmøbler mv.	Metal Primer & Undercoat
Murværk og murede overflader både inde og ude, samt ældre betonoverflader.	Masonry & Plaster Stabilising Primer
Indendørs og udendørs træværk, særligt til forbehandling af knaster for at minimere udsivning af harpiks.	Wood Knot & Resin Blocking Primer

INDEN DU GÅR IGANG

Vi anbefaler altid, at man gennemlæser produktrådgivningsbladene på den ønskede grunder og den ønskede type maling, **INDEN** man går i gang. Her er der udførligt beskrevet hvordan overfladen skal renses, hvordan produktet påføres, om der kan holdes pause i påføringen og andre væsentlige forhold.

OBS: Vi gør særligt opmærksom på, at brugen af mikrodispers under Farrow & Balls produkter ikke kan anbefales.

Produktrådgivningsbladene kan rekvireres ved at skrive til info@tapet-cafe.dk eller kan downloades fra Farrow & Balls hjemmeside.



Dækkeevne

Når du har valgt farve, finish og grunder, skal du estimere hvor mange liter maling du skal bruge.

Malingens dækkeevne varierer fra finish til finish. I langt de fleste tilfælde anbefaler vi, at der påføres 1 lag grunder og dernæst 2 lag maling.

Nedenfor ses en oversigt over de forskellige finishes maksimale dækkeevne.

Bemærk, at tabellen kun er en rettesnor og ikke en garanti for dækkeevnen, da denne påvirkes meget af underlaget og de valgte farver. Nyspartlede vægge eller vægge med ny filt der f.eks. aldrig har været grundet og malet før, suger meget og der skal derfor bruges mere maling end hvis væggene har været malet mange gange før. Det samme gælder, hvis underlaget er meget ru eller ujævnt. Så går der også mere maling til. Der skal ofte også bruges mere maling, hvis den ønskede farve er markant anderledes end væggene eller træværkets eksisterende farve, f.eks. hvis der males lyst ovenpå en meget mørk farve, eller omvendt. Dækkeevnen afhænger også af, hvor tykke lag maling der påføres.

<i>Finish</i>	<i>Typisk Dækkeevne*</i>	<i>Tørretider**</i>
Estate Emulsion	25-30 m ² per 5 litres	Støvtør efter 2 timer / Overmalbar efter 2 timer
Modern Emulsion	25-30 m ² per 5 litres	Støvtør efter 2 timer / Overmalbar efter 4 timer
Estate Eggshell	25-30 m ² per 5 litres	Støvtør efter 2 timer / Overmalbar efter 4 timer
Modern Eggshell	25-30 m ² per 5 litres	Støvtør efter 2 timer / Overmalbar efter 4 timer
Full Gloss	12-15 m ² per 2,5 litres	Støvtør efter 2 timer / Overmalbar efter 4 timer
Dead Flat	25-30 m ² per 5 litres	Støvtør efter 2 timer / Overmalbar efter 4 timer
Exterior Masonry		Støvtør efter 2 timer / Overmalbar efter 4 timer

<i>Finish</i>	<i>Typisk Dækkeevne*</i>	<i>Tørretider**</i>
	20 m ² per 5 litres	
Exterior Eggshell	12-15 m ² per 2,5 litres	Støvtør efter 2 timer / Overmalbar efter 4 timer
Casein Distemper	25-30 m ² per 5 litres	Støvtør efter 2 timer / Overmalbar efter 4 timer
Soft Distemper	25-30 m ² per 5 litres	Tørt efter 2 timer / ikke nødvendigt med flere lag
Limewash	Varierer / afhængig af underlaget.	Støvtør efter 3 timer / Overmalbar efter 12 timer

*Antal kvadratmeter der kan males færdig jf. Tapet-Cafe's erfaring, ved at bruge 2 lag maling og 1 lag grunder.

Tapet-Cafe anbefaler 1 lag grunder og 2 lag maling med alle finishes, bortset fra Limewash, der kan kræve 3, 4 eller flere lag kalkmaling afhængig af underlaget.

Bemærk at dækkeevnen kan variere afhængig af hvor meget underlaget suger, underlagets farve samt om der påføres lyse eller kraftige farver.

** Tørretiderne er baseret på påføring under normale forhold, f.eks. stuetemperatur hvis indendørs samt tørt, vindstille og udenfor høj varme eller meget kulde, hvis udendørs. Ligesom mørkere farver kan tage længere om at tørre.

Farveprøver

Det kan være en stor hjælp at male et par farveprøver op på vægge og træværk, inden man beslutter sig endeligt. Det er muligt at købe farveprøver (100 ml) af alle farver på det gældende farvekort. Farveprøverne kommer i finishen Estate Emulsion. Prøver kan bestilles i vores webshop eller ved at kontakte os via mail.

Vær opmærksom på, at det ikke er muligt at købe farveprøver på Arkivfarver, ligesom farverne i de to farvekort 'California Collection' og 'The Nordic Edit' kun kan fås som malede papstykker.

